

KLOSCAD 데이터베이스의 설치와 활용

단국의대 정신과
이 석 범

연구자료 전산화의 장점과 문제점

장점

1. 수기 자료 보관에 필요한 공간의 절약
2. 수기 자료의 인쇄에 소요되는 비용 절감
3. 수기 자료의 분석을 위한 전산화에 소요되는 인력, 시간 및 비용을 절감
4. 자료수집 중에도 실시간 분석이 가능
5. 타 기관 자료와의 통합이 용이

문제점

1. 전산 마비 시 연구 수행도 중지됨
2. 파일 손상 시 복구 불가능
3. 내부 자료의 부주의에 의한/고의적인 수정이 이루어질 경우, 자료 신뢰도 확보가 불가능

대책

- 수기 평가도구를 별도로 준비
- 일정기간 동안 원자료를 보관
 - 일정 공간 이상의 캐비닛
- 원자료를 스캔하여 저장
 - 고속 스캐너 (자동금지)
- 전산화 자료의 주기적인 백업
 - RAID 지원 외장 하드
 - 백업 프로그램 (Cobian backup)
- 스캔자료 및 전산화 자료의 재백업

KLOSCAD 데이터베이스의 구조

네트워크 그룹

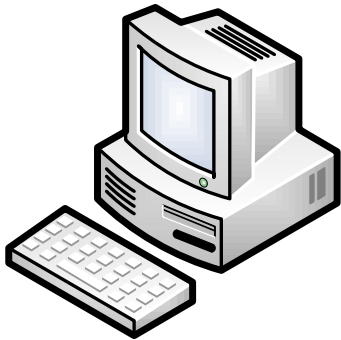

클라이언트 컴퓨터

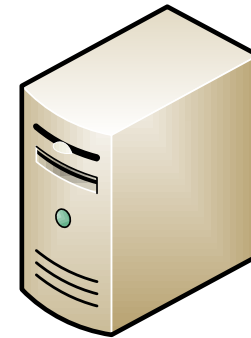
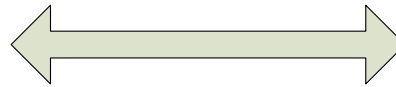

서버 컴퓨터

X drive
(X:)

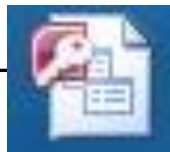

KLOSCAD접속v4.accdb

접속환경만을 제공함

자체로서는 아무런 데이터를 가지고 있지 않음

자료를 수정하거나 삭제하면 서버 내용에 영향을 줌

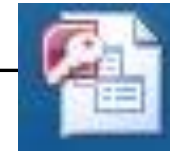

KLOSCAD자료원본.accdb

원본 데이터를 가지고 있음

파일을 삭제하면 절대로 안됨 (백업은 필수 !)

KLOSCAD DB 사용을 위한 사전 준비

- MS Office 2007 프로그램 설치
- MS Access 2007 설정 변경
 - 보안옵션 변경
 - 리본 메뉴 최소화
- 화면 해상도 변경

MS Access 2007 설정 변경

- 보안옵션 변경

MS Access 2007 설정 변경

- 보안옵션 변경

클릭!

클릭!

MS Access 2007 설정 변경

- 보안옵션 변경

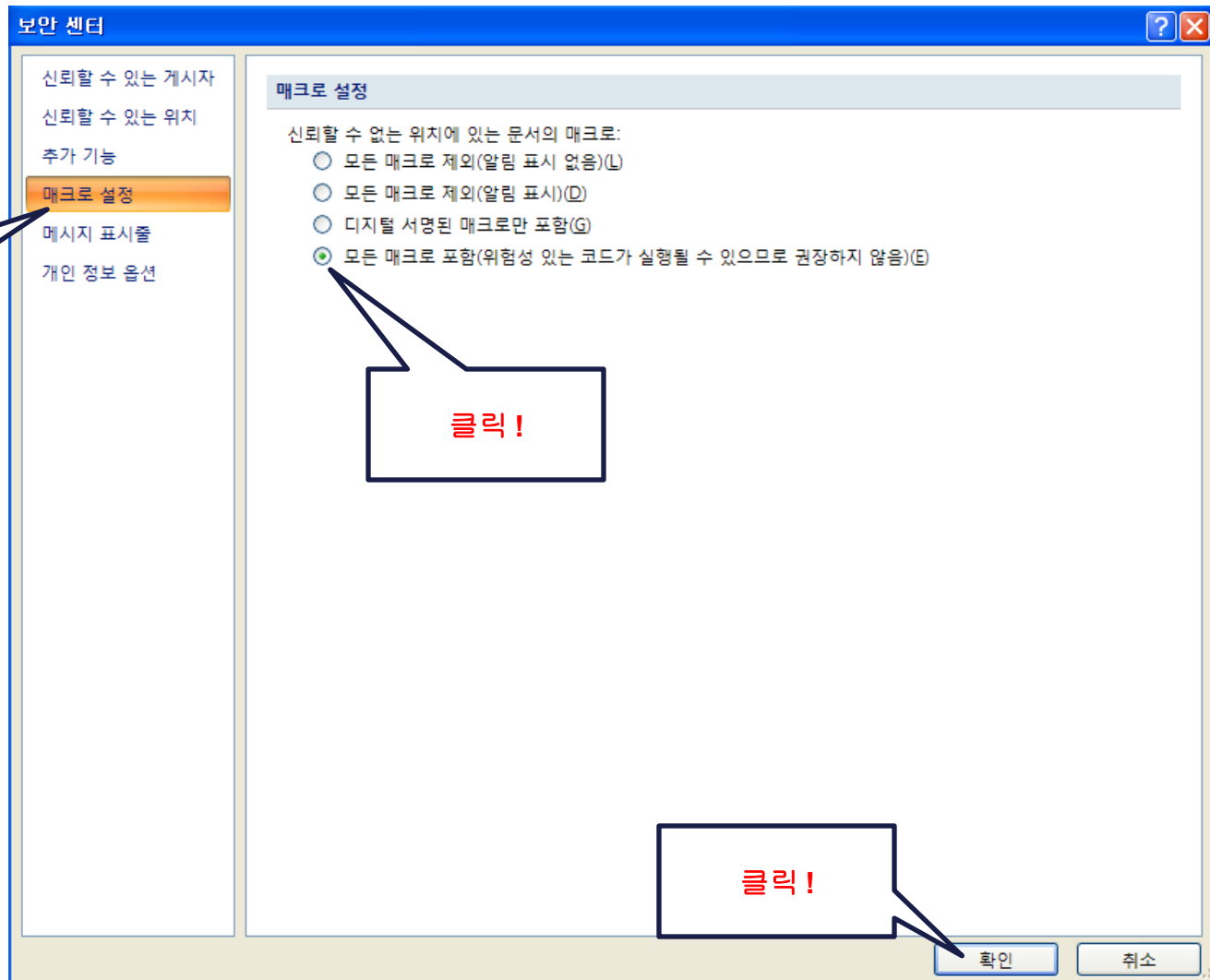

MS Access 2007 설정 변경

- 보안옵션 변경

| | |
|------------|--|
| KLOSCAD ID | |
| 주민등록번호 | |
| 병록번호 | |
| 대상자 성명 | |
| 성별 | |
| 교육년수 | |
| 문식성 | |

화면 해상도 변경

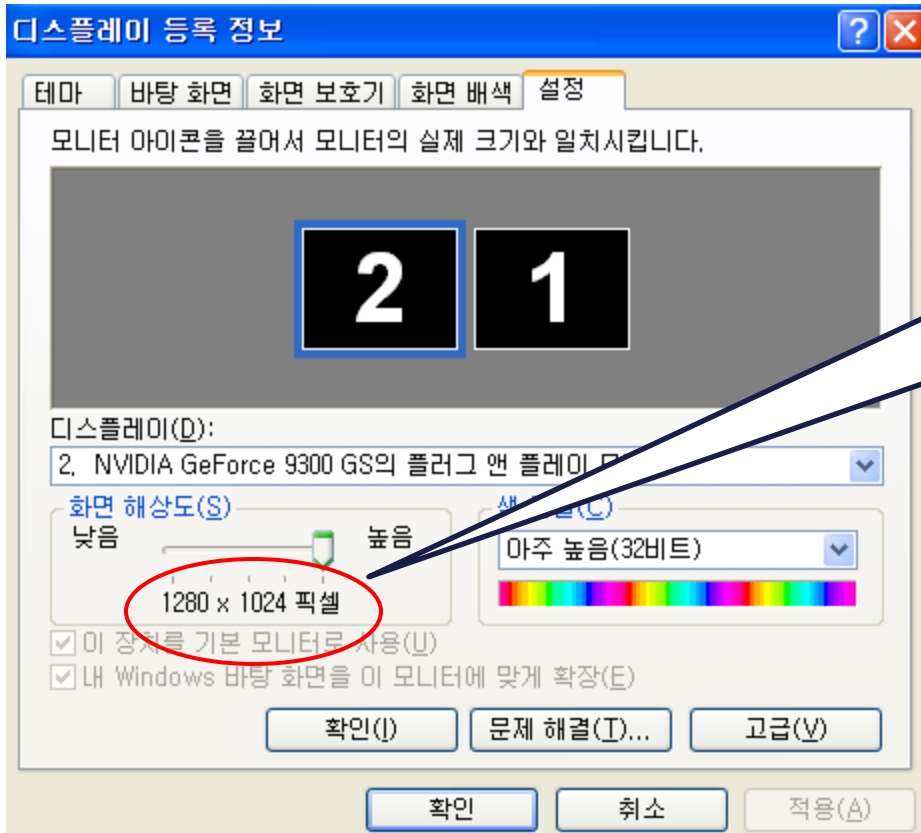

화면 해상도를
1280x1024 이상으로
설정

DB 사용법

DB 사용법

KLOSCAD_v007 : 데이터베이스 (Access 2007) - Microsoft Access

홈 만들기 외부 데이터 데이터베이스 도구

START

KLOSCAD 평가집
VER 0.03

| | |
|------------|----------------------|
| KLOSCAD ID | <input type="text"/> |
| 주민등록번호 | <input type="text"/> |
| 병록번호 | <input type="text"/> |
| 대상자 성명 | <input type="text"/> |
| 성별 | <input type="text"/> |
| 교육년수 | <input type="text"/> |
| 문식성 | <input type="text"/> |

MAIN MENU

탐색 창

홈 보기

Caps Lock Num Lock

DB 사용법 (신규 입력시)

| | |
|------------|----------------|
| KLOSCAD ID | DKU0001 |
| 주민등록번호 | 710730-0000000 |
| 병록번호 | 1234567 |
| 대상자 성명 | 이석범 |
| 성별 | 남 |
| 교육년수 | 22 |
| 문식성 | |

A callout box labeled "대상자 정보 입력" points to the data entry form. At the bottom center, there is a button labeled "MAIN MENU" with a callout box labeled "클릭!" pointing to it. The interface also includes a "START" button at the top left and a "종료" button at the bottom right.

DB 사용법 (기존 대상자 수정 시)

| | |
|------------|--|
| KLOSCAD ID | |
| 주민등록번호 | |
| 병록번호 | |
| 내성시 병영 | |
| 성별 | |
| 교육년수 | |
| 문식성 | |

A callout box with a blue border and white background points to the "병록번호" field. It contains the text: "커서를 놓고 Ctrl - F".

Below the form, a "찾기 및 바꾸기" (Find and Replace) dialog box is open. It has a "찾기" (Find) tab selected. The "찾을 내용(N):" field contains "이석범". The "찾는 위치(L):" dropdown is set to "대상자 성명". The "찾을 조건(H):" dropdown is set to "전체 필드 일치". The "찾을 방향(D):" dropdown is set to "모두". There are checkboxes for "대/소문자 구분(C)" (unchecked) and "표시 형식 일치(O)" (checked). Buttons for "다음 찾기(F)" and "취소" are visible.

At the bottom of the main window, there is a "MAIN MENU" button and a small icon button.

DB 사용법 (기존 대상자 수정 시)

KLOSCAD 평가집
VER 0.03

| | |
|------------|----------------|
| KLOSCAD ID | DKU0001 |
| 주민등록번호 | 710730-0000000 |
| 병록번호 | 1234567 |
| 대상자 성명 | 이석범 |
| 성별 | 남 |
| 교육년수 | 22 |
| 문식성 | |

찾기 및 바꾸기

찾기 바꾸기

찾을 내용(N): 이석범 [다음 찾기(F)] [취소]

찾는 위치(L): 대상자 성명

찾을 조건(O): 전체 필드 일치

찾을 방향(S): 모두

대/소문자 구분(C) 표시 형식 일치(Q)

클릭!

MAIN MENU

DB 사용법

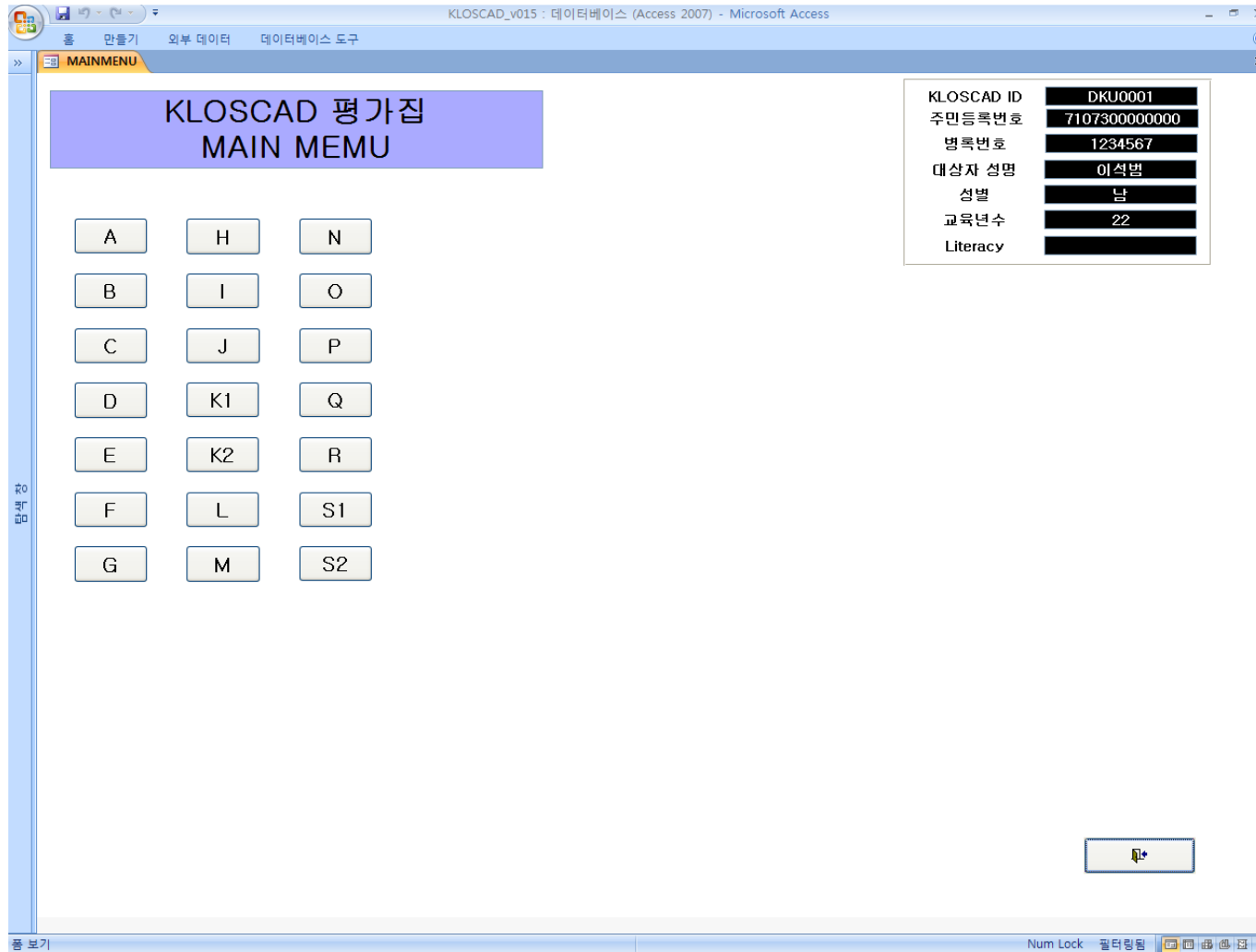

DB 사용법

KLOSCAD_V007 : 데이터베이스 (Access 2007) - Microsoft Access

Form A

KLOCAD ID: DKU0001
대상자 설명: 미석범

KLOSCAD 평가집

A. 인구학적 정보 : 대상자

1. 기본정보

| | | | | | |
|--------|---------|---|-------|------|--|
| 1-1 | 주민등록번호 | | 3-2 | 성명 | |
| 1-3 | 실제생년월일 | 년 월 일 | 3-4 | 연령 | 만 세 |
| 1-7 | 원기 | <input type="radio"/> 불가능 <input checked="" type="radio"/> 미숙 <input type="radio"/> 가능 | 3-5 | 성별 | <input type="radio"/> 여 <input checked="" type="radio"/> 남 |
| 1-8 | 쓰기 | <input type="radio"/> 불가능 <input type="radio"/> 미숙 <input type="radio"/> 가능 | 3-6 | 교육 | 년 |
| 1-9-1 | 직업 (평생) | <input type="radio"/> 없음 <input checked="" type="radio"/> 있음() | 3-9-2 | 직업분류 | |
| 1-9-3 | 직업 (현재) | <input type="radio"/> 없음 <input type="radio"/> 있음() | 3-9-4 | 직업분류 | |
| 1-9-5 | 퇴직시기 | 년 월 일 | 3-9-6 | 근무기간 | 년 |
| 1-10-1 | 결혼상태 | <input type="radio"/> 결혼 <input type="radio"/> 사별 <input type="radio"/> 별거/이혼 <input type="radio"/> 미혼 <input type="radio"/> 기타(기술:) | | | |
| 1-10-2 | 독신기간 | 년 | | | |

2. 평가상태

| | | | | | |
|-----|--|---|-----|--|--|
| 2-1 | 주거유형 | <input type="radio"/> 아파트 <input type="radio"/> 다세대주택 <input type="radio"/> 단독주택 <input type="radio"/> 연립주택 | 3-1 | 소득원 | <input type="radio"/> 본인 <input type="radio"/> 배우자 <input type="radio"/> 자녀 (기술:) |
| | <input checked="" type="radio"/> 양로시설 <input type="radio"/> 노인복지주택 <input type="radio"/> 요양시설 <input type="radio"/> 병원 | | | <input type="radio"/> 친척 (기술:) <input type="radio"/> 기타 (기술:) | |
| | <input type="radio"/> 기타 (기술:) | | 3-2 | 수입원 | <input type="radio"/> 직장 <input type="radio"/> 퇴직금 <input type="radio"/> 연금 <input type="radio"/> 부동산 |
| 2-2 | 주소 | □□□-□□□ | | <input type="radio"/> 저축/투자/보험 <input type="radio"/> 정부보조금 <input type="radio"/> 단체보조금 | |
| | | | | <input type="radio"/> 기타 () | |
| 2-4 | 통거민 | <input type="radio"/> 독자 <input checked="" type="radio"/> 배우자 <input type="radio"/> 배우자와 가족 <input type="radio"/> 배우자 이외의 가족 <input type="radio"/> 기타 () | 3-3 | 월수입 (동계 사는 가족 수입의 합계) | <input type="radio"/> 500만원 이상 <input type="radio"/> 500-300만원 <input type="radio"/> 300-200만원 |
| 2-3 | 전화번호 | (2-5-1, 집) - - (2-5-2, 휴대전화) - - | | <input type="radio"/> 200-100만원 미만 <input type="radio"/> 100만원 미만 <input type="radio"/> 없음 | |
| | | | 3-4 | 의료보장 | <input type="radio"/> 일반 <input checked="" type="radio"/> 의료보험 <input type="radio"/> 의료보호 1종 <input type="radio"/> 의료보호 2종 |

3. 안전상태

| | | | | | | |
|-----|----------------------|---|--------|----------|--------|----------|
| 3-1 | 안전여부 | <input type="radio"/> 맞음 <input checked="" type="radio"/> 과거에는 했으나 지금은 안함 <input type="radio"/> 하고 있음 | 4-2-1 | 사고지수 | 4-2-2 | 운전습관 |
| 3-2 | 안전위험도(실문 (S1.DRG)점수) | | A. 대상자 | B. 정보제공자 | A. 대상자 | B. 정보제공자 |
| | | | /12 | /12 | /50 | /50 |

주민등록번호

Caps Lock Num Lock 필터링됨

DB 사용법

KLOCAD_v007 : 데이터베이스 (Access 2007) - Microsoft Access

Form_C

| | |
|-----------|---------|
| KLOCAD ID | DKU0001 |
| 대상자 설명 | 이적범 |

KLOCAD 평가집

C1 C2 C3

C. 현병력

기억력 장애가 있다고 판단되는가? 아니오 예 불확실

1-1-2 있다면 언제쯤 시작되었는가? |

1-1-3 주관적 기억감퇴 설문(S2, SMCO) 점수 | / 14

1-1-4 한국어만 단축형 노인의 인지기능 저하에 대한 정보제공자 설문 (S3, Short IQCODE-K) 점수 | / 5

1-1-5 어떤 증상들이 있었는가?

1-2-1 장애가 있다고 판단되는가? 아니오 예 불확실

1-2-2 있다면 언제쯤 시작되었는가? | 년 월 경

1-2-3 어떤 증상들이 있었는가?

← ← ← → → →

기억력 장애가 있다면 언제쯤 시작되었는가; 년 월 경 Caps Lock Num Lock 필터링됨

DANKOOK UNIVERSITY HOSPITAL

Thanks for Attention